

NOTA 1:
 1. Constructorii are obligați de a verifica toate dimensiunile pe șantier, înainte de procurarea materialelor și începerea execuției, pentru toate cazurile de lucrări și de a aviza proiectanții din momentul apariției necorespunzătorilor pe șantier, nepotrivirii cu celelele specialității sau din cauza din desenul de execuție.
 2. Nu se va multiplica documentația în vederea folosirii pentru alte lucrări.
 3. Cotele indicate în desen vor fi preferențiale măsurate pe desen.
 4. În cazul în care apar neconcordanțe între situația reală din teren și cea din proiect, executanții are obligația de a propune spre aprobare soluția de remediere.
 5. Pentru amplasarea racordurilor de utilități și a gurilor de trecere se vor consulta planurile specialității instalat.

CATEGORIA DE IMPORTANȚĂ "C" - importanța normală

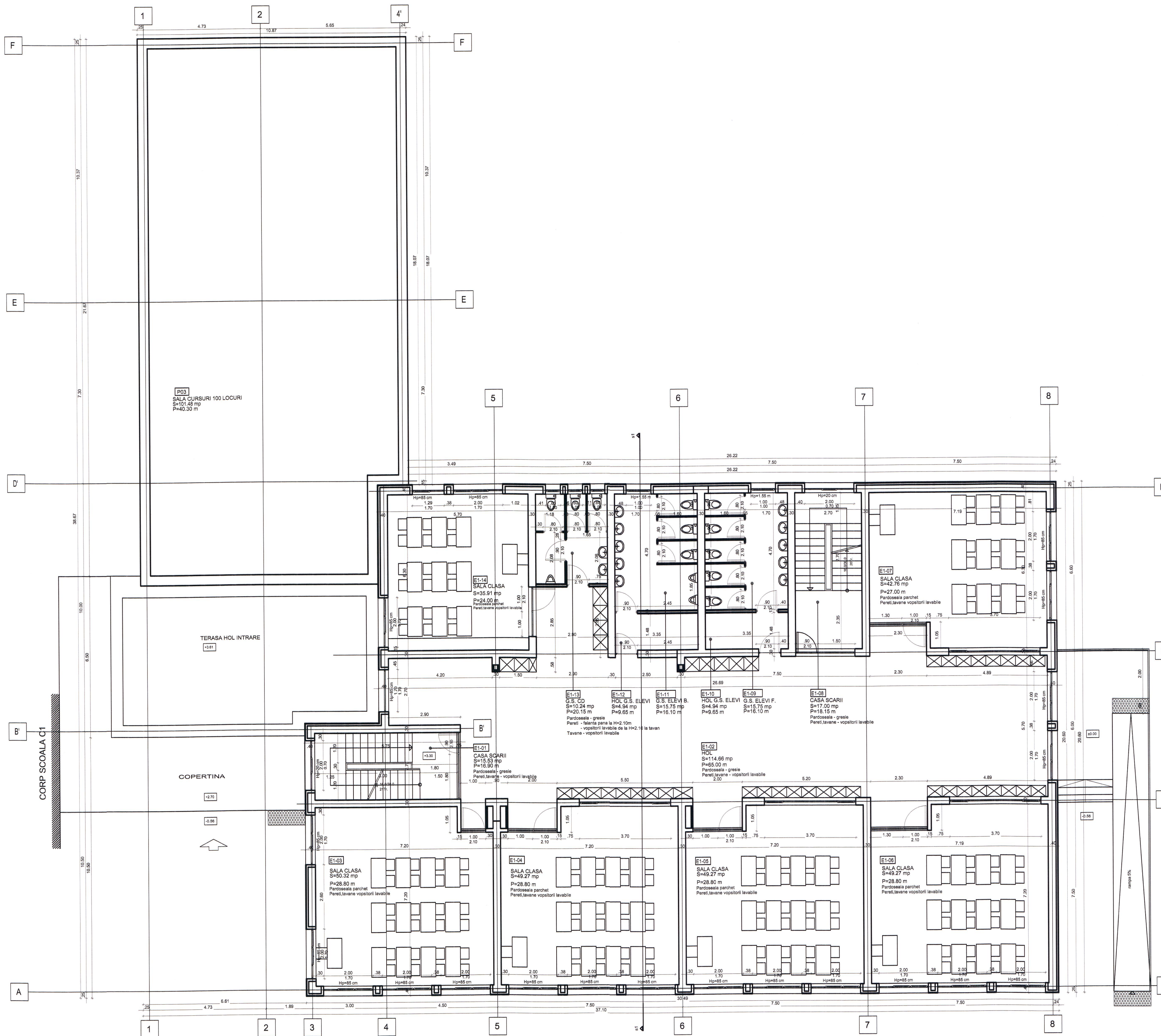

3R CONSULTING s.r.l.		EXTINDERE, REABILITARE ȘI DOTĂRI IMOBIL ȘCOALA GIMNAZIALĂ MIHAI EMINESCU		519
Reg. Comerțului: J409830/2003 Cod Fiscal: R15287438		Strada Tineretului nr.4, Pitești, Județul Argeș		SF
PROIECTAT	arh. M. Dumitrache	SEMNATURĂ	SCARA	1:100
DESENAT	arh. M. Dumitrache	DATA	ȘCOALA GIMNAZIALĂ MIHAI EMINESCU	
MASURAT			PLAN PARTER - EXTINDERE - PROPUNERE	
APROBAT				
DIRECTOR	Ing. Răzvan Rîmboacă			



NOTA 1:
 1. Construcitorul are obligatia de a verifica toate dimensiunile pe santier, inainte de procurarea materialelor si inceperea executiei, pentru toate cazurile de lucrari si de a anunta proiectantul daca vor fi necesari modificari ale santierului, raportandu-l cu celelalte aspecte ale proiectului si sa prezinte planurile de lucru.
 2. Nu se va modifica documentatia in vederea folosirii pentru alta lucrare.
 3. Cotele indicate in desen vor fi preferate celorlalte masurate pe teren.
 4. In cazul in care apar neconcordanțe între situația reală din teren și cea din proiect, executantul are obligația de a propune spre aprobare soluția de remediere.
 5. Pentru amplasarea racordurilor de utilități și a gurilor de trecere se vor consulta planurile specialiștilor instalații.

CATEGORIA DE IMPORTANTA "C" - importanta normala

3R CONSULTING s.r.l.		EXTINDERE, REABILITARE ȘI DOTĂRI IMOBIL ȘCOALA GIMNAZIALĂ MIHAI EMINESCU Strada Tineretului nr.4, Pitești, Județul Argeș		519 SF
Reg. Comerțului: J40/2830/2003	Cod Fiscal: R15287438			
PROIECTAT	arh. M. Dumitrache	SEMNATURA	SCARA	
DESENAT	arh. M. Dumitrache		1:100	
MASURAT				
APROBAT				
DIRECTOR	Ing. Răzvan Rimboacă		DATA	06/2018
			ȘCOALA GIMNAZIALĂ MIHAI EMINESCU PLAN ETAJ 1 - EXTINDERE - PROPUNERE	
			A-03	



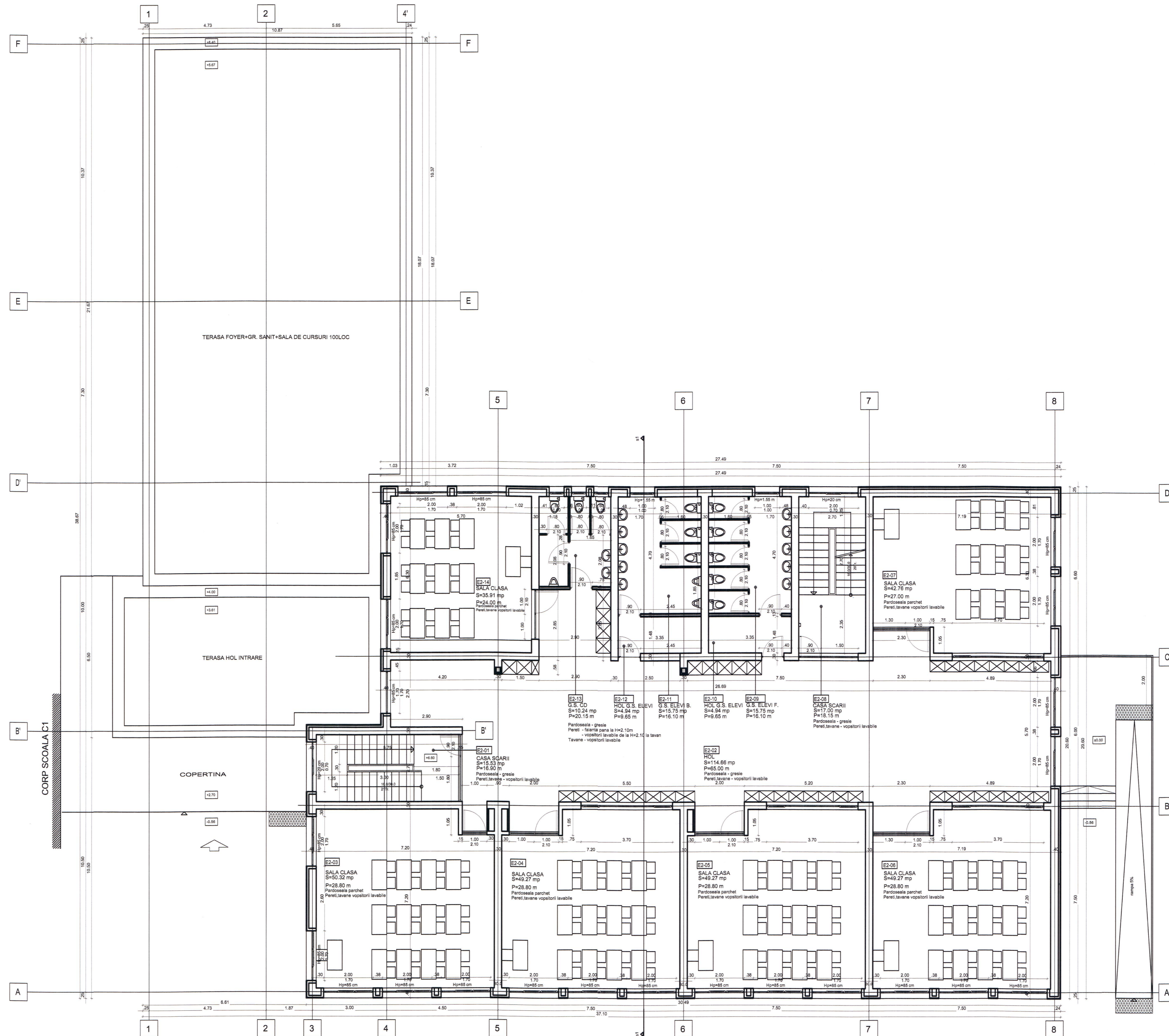

NOTA 1:
 1. Construcțiile are obligația de a verifica toate dimensiunile pe șantier, înainte de procurarea materialelor și începerea execuției, pentru toate cazurile de lucrări și de a anunța proiectantul dacă vor apărea neconcordanțe pe șantier, neprevăzute sau cauzate de specialiști, sau dacă lipsesc din desene cote și/sau detalii.
 2. Nu se va multiplica documentația în vederea folosirii pentru alte lucrări.
 3. Cotele indicate în desen vor fi preferate celorlalte măsurate pe desen.
 4. În cazul în care apar neconcordanțe între situația reală din teren și cea din proiect, executantul are obligația de a propune și/sau aproba soluția de remediere.
 5. Pentru amplasarea recondițiilor de utilități și a gurilor de trecere se vor consulta planurile specializate instalat.

CATEGORIA DE IMPORTANȚĂ "C" - importanță normală

ȘEDINȚA DE ȘANTIER
 DIN ÎNCHIRIA
 4696
 Mihaela
 DUMITRACHE
 S.C. PROIECTAREA ȘI CONȘTIINȚĂ

3R CONSULTING s.r.l.		EXTINDERE, REABILITARE ȘI DOTĂRI IMOBIL		519
Reg. Comerțului: J40939/2003 Cod Fiscal: R15267436		ȘCOALA GIMNAZIALĂ MIHAI EMINESCU		SF
Strada Tineretului nr.4, Pitești, Județul Argeș				
PROIECTAT	arh. M. Dumitrache	SEMNATURA	SCARA	
DESENAT	arh. M. Dumitrache		1:100	
MASURAT				
APROBAT				
DIRECTOR	ing. Răzvan Rîmboacă	DATA	08/2018	
		ȘCOALA GIMNAZIALĂ MIHAI EMINESCU		
		PLAN ETAJ 2 - EXTINDERE - PROPUNERE		
				A-04